economistes
per la independència

Viabilitat de Catalunya com a Estat independent

30 de juny de 2017

assemblea.cat
SECTORIAL D'ECONOMIA

Els països petits, entre els més competitius

Molts dels països més competitius d'Europa, tenen una dimensió semblant a la de Catalunya.

La majoria d'aquests països, són reconeguts per l'alta qualitat de vida dels seus habitants.

País	Població (milions)	Núm. ordre	Punts
Suïssa	8,4	1	5,8
Països Baixos	17,0	4	5,6
Suècia	9,9	6	5,5
Finlàndia	5,5	10	5,4
Noruega	5,3	11	5,4
Dinamarca	5,7	12	5,3
Bèlgica	11,4	17	5,3
Àustria	8,6	19	5,2
Luxemburg	0,6	20	5,2
Catalunya	**7,5**		

Fonts: World Economic Forum. *The Global Competitiveness Report 2016–2017*, Eurostat i Idescat.

Tots els indicadors confirmen el potencial de Catalunya

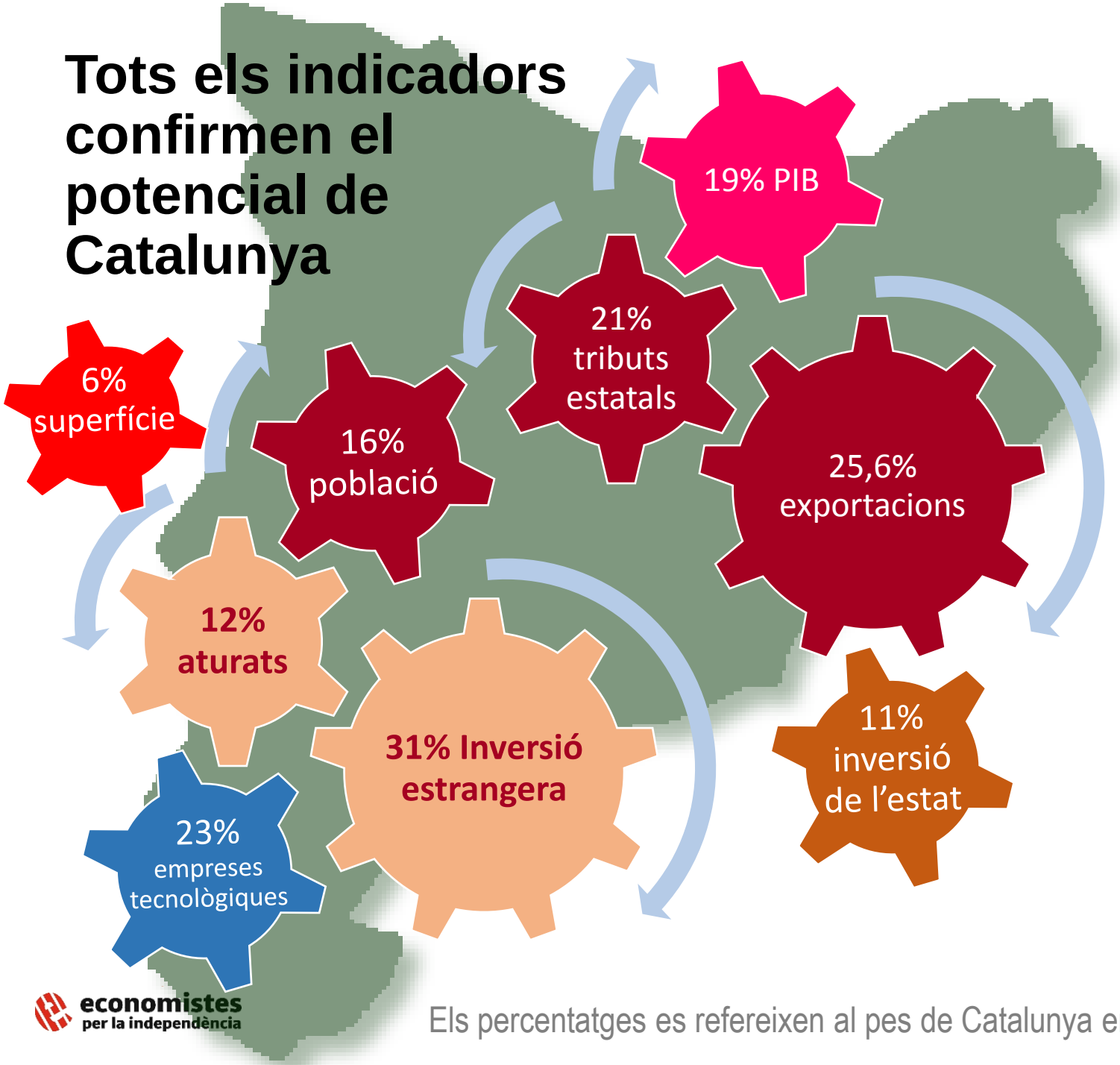

Recursos públics: 80.000 milions €

PIB per habitant 28.997,41 €

economistes per la independència

Els percentatges es refereixen al pes de Catalunya en el total de l'Estat

L'economia catalana, oberta al mercat internacional

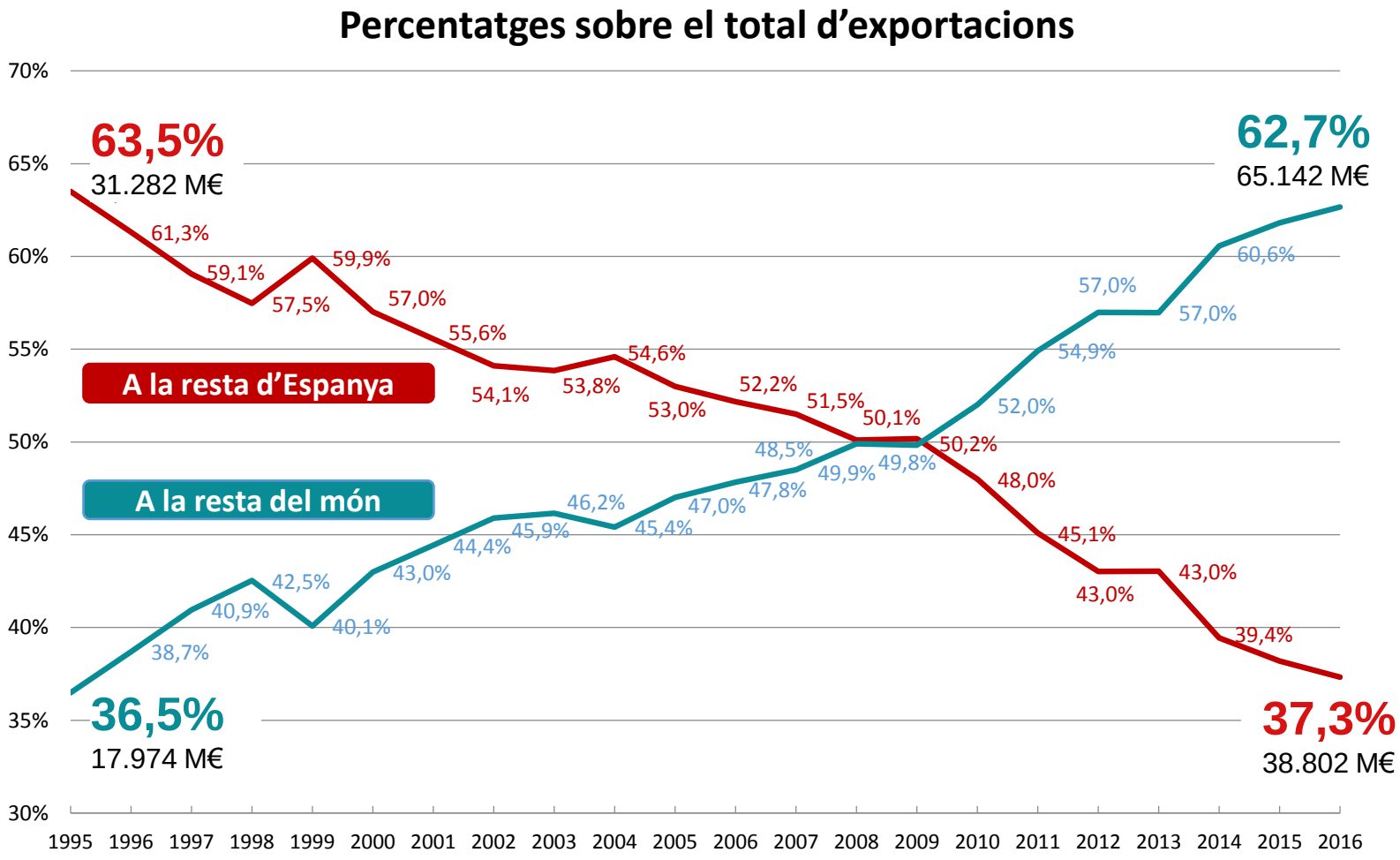

Font: CEPREDE (2017) *Informe Trimestral C-Interreg sobre el comercio internacional e interregional en España.* Abril.

economistes per la independència

Catalunya ocupa una posició central en l'economia del sud d'Europa

Catalunya és la porta d'entrada a Europa per als tràfics marítims procedents d'Orient (Xina, Japó, Corea, països àrabs, etc.) i el nord d'Àfrica.

Fins ara, l'Estat espanyol ha estat un obstacle al seu desenvolupament, i ha obstruït el corredor Mediterrani.

economistes per la independència

Cada cop més empreses internacionals prefereixen establir-se a Catalunya

- El 31% de les empreses estrangeres establertes a l'Estat espanyol, tenen seu a Catalunya.
- Quarta regió d'Europa en atracció d'inversió estrangera, segons Financial Times' FDI Markets (2015).
- Barcelona, considerada una de les ciutats europees més atractives per invertir.

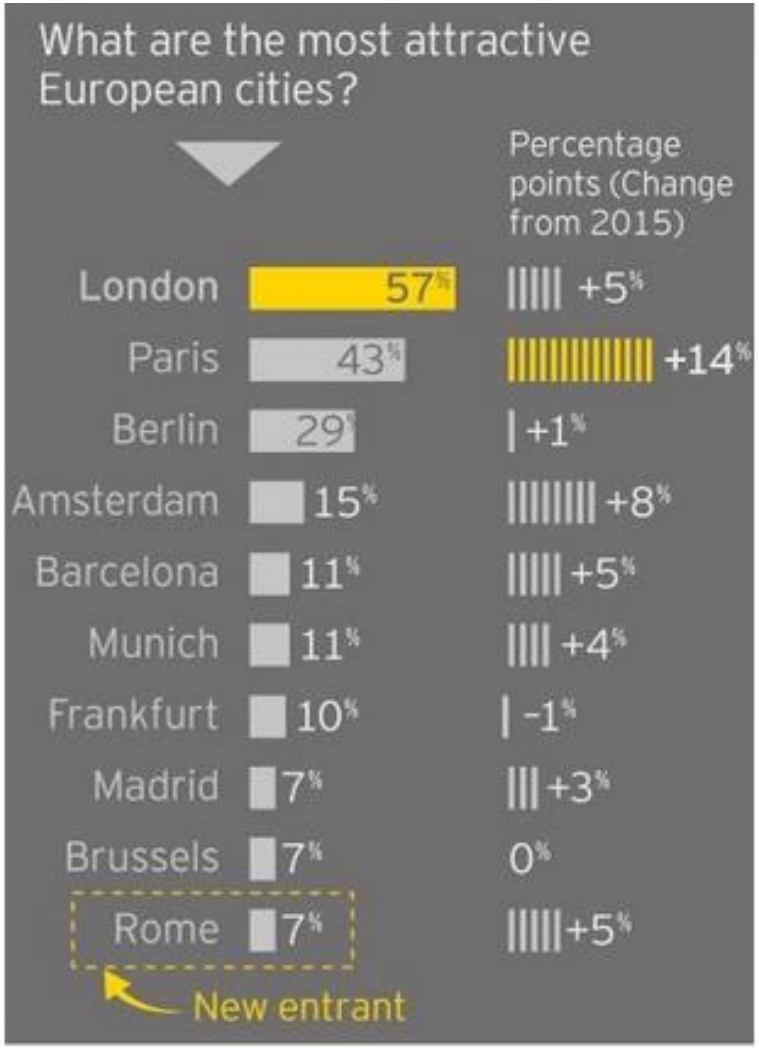

Ernst & Young (2016) *Global Investment Monitor. European Attractiveness Survey*,

Barcelona, entre les ciutats més competitives

10a d'Europa, 20a del món

Font original: Institute for Urban Strategies. The Mori Memorial Foundation. Global Power City Index 2016.

Competitivitat global de les ciutats del món. 2016

Posició	Ciutat	Ranking europeu
1	Londres	1
2	Nova York	
3	Tòquio	
4	París	2
5	Singapur	
6	Seül	
7	Hong Kong	
8	Amsterdam	3
9	Berlín	4
10	Viena	5
11	Frankfurt	6
12	Xangai	
13	Los Angeles	
14	Sydney	
15	Estocolm	7
16	Zuric	8
17	Pequín	
18	Toronto	
19	Copenhaguen	9
20	**Barcelona**	**10**
21	Istanbul	11
22	Osaka	
23	Brussel·les	12
24	San Francisco	
25	Chicago	
26	Madrid	13
27	Boston	
28	Vancouver	
29	Washington	
30	Ginebra	14

Catalunya, atractiva per a empreses internacionals

Només alguns exemples:

Thunder Power, de capital xinès, pretén fabricar un cotxe elèctric de luxe a Catalunya (Ara.cat 30/03/2017).

Amazon

Sis nous centres a Catalunya, amb més de 3.000 llocs de treball 2016-17.

Tesla, s'instal·larà a Barcelona per atendre el mercat peninsular de vehicles elèctrics i autònoms (Ara.cat 12/10/2016).

Fujifilm tria Barcelona per al seu centre d'innovació a Europa (Nació Digital 27/05/2016).

Les inversions arriben de tot el món, i principalment d'Europa

Inversions financeres directes a Catalunya, per país d'origen (2005-2014)

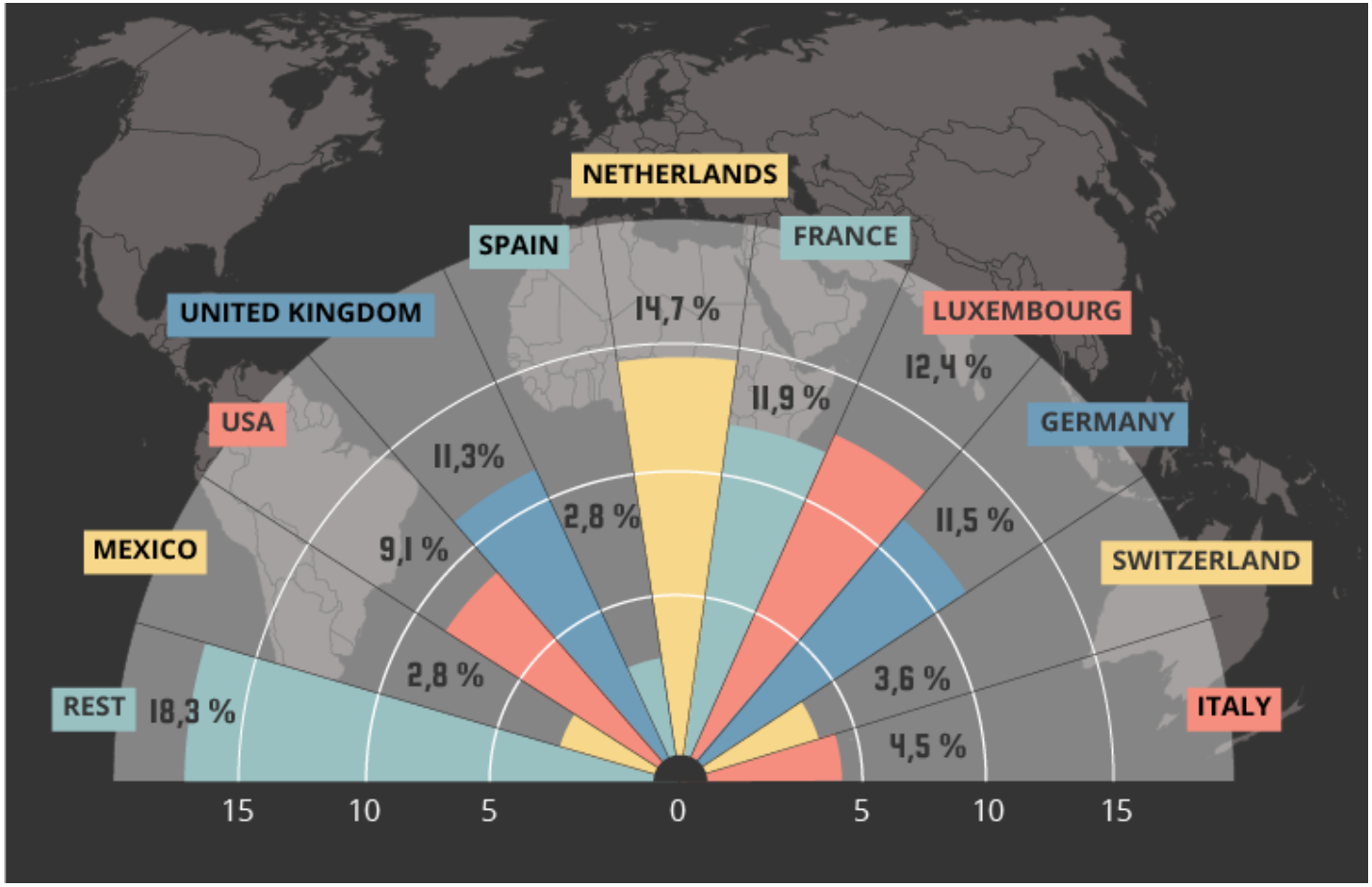

Font: Ministerio de Economía y Competitividad.

economistes per la independència

PIB per habitant, com la mitjana de la zona euro

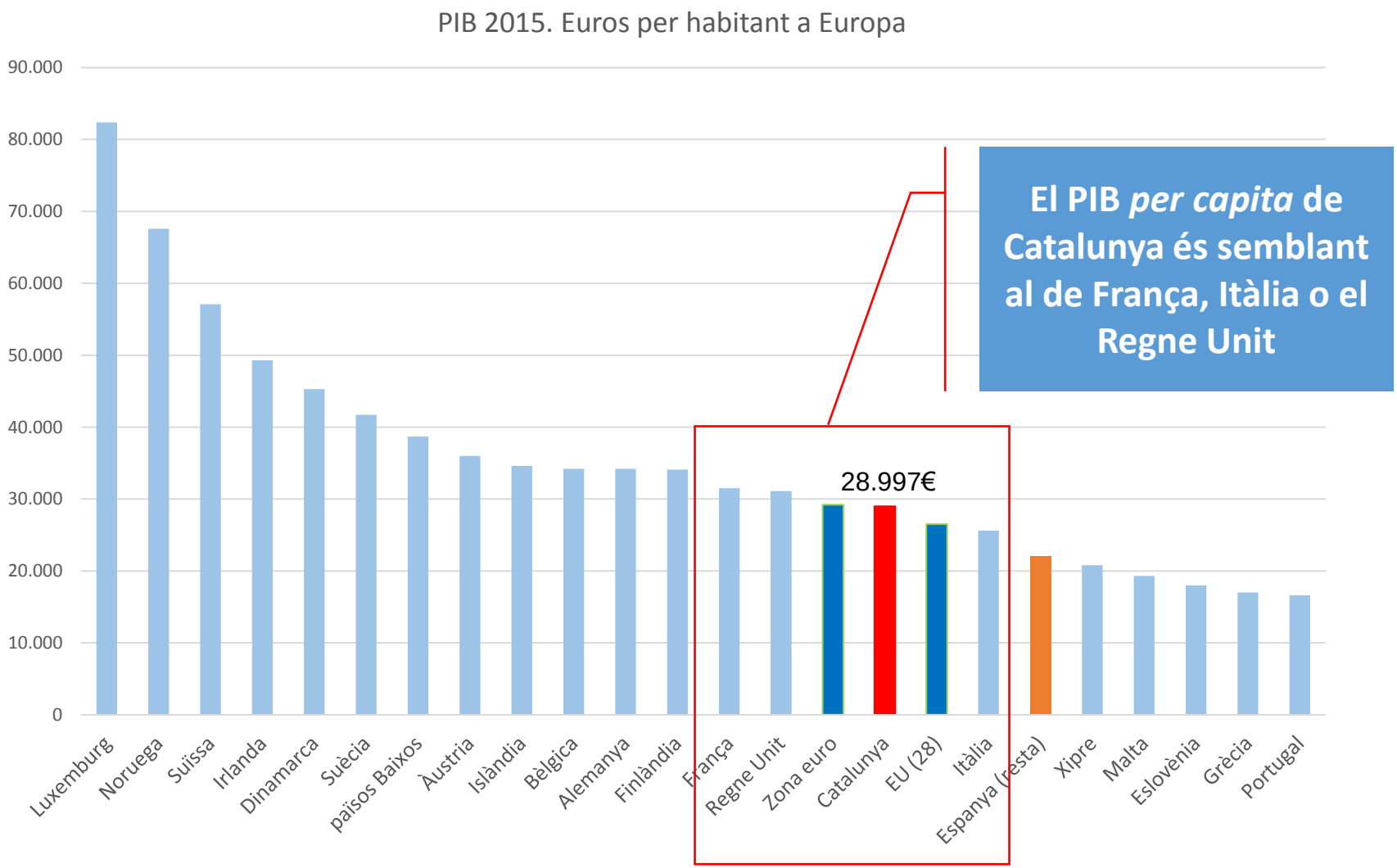

economistes per la independència

En el gràfic no es mostren els estats de la UE amb valors de PIB *per capita* més baixos: Bulgària, Croàcia, Eslovàquia, Estònia, Hongria, Letònia, Lituània, Polònia, Rep. Txeca, i Romania.

Un Estat propi utilitzarà millor els recursos

- Cada any Catalunya genera

80.000 M€ (milions d'euros)

- Cada any, la contribució a l'Estat espanyol costa a Catalunya

16.500 M€

Més de 358.000 M€ des de 1986

Uns 2.250 € per persona i any

- Sense comptar les forces de seguretat i les noves delegacions a l'estranger, l'Estat català suposarà anualment un cost addicional d'uns

8.500 M€

- La diferència permet disposar de més recursos, fins i tot oferint **solidaritat** a altres països.

Més recursos i més despesa a Catalunya, suposarà més ocupació

- Completar les estructures d'Estat, suposarà uns

  12.000 nous **llocs de treball** directes.

- Les infraestructures pendents, sanitat i educació:

  94.000 nous **llocs de treball** directes més.

- Amb els efectes multiplicadors, aquests es convertiran en un total d'aproximadament

  285.000 nous **llocs de treball** totals.

- Que podrien ser més (fins a 475.000, si la totalitat de l'estalvi fiscal es gastés a Catalunya).

economistes per la independència

Vegeu l'estudi de la Sectorial d'Economistes de l'ANC (2015) *Aproximació alls llocs de treball de la independència.*

Amb més despesa, gran part de l'atur quedarà neutralitzat

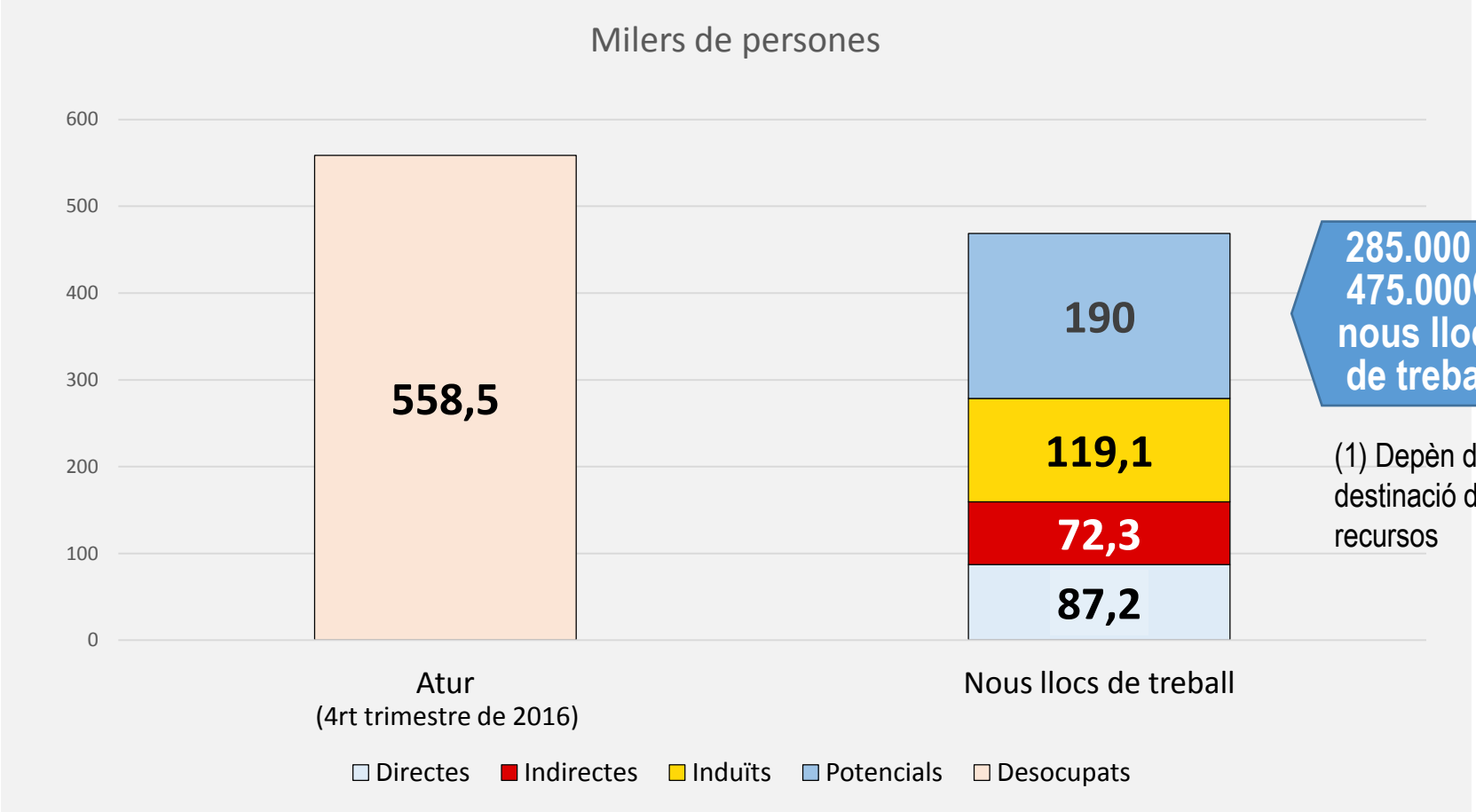

285.000 a 475.000(1) nous llocs de treball

(1) Depèn de la destinació dels recursos

Els nous llocs de treball, seran principalment en el sector privat

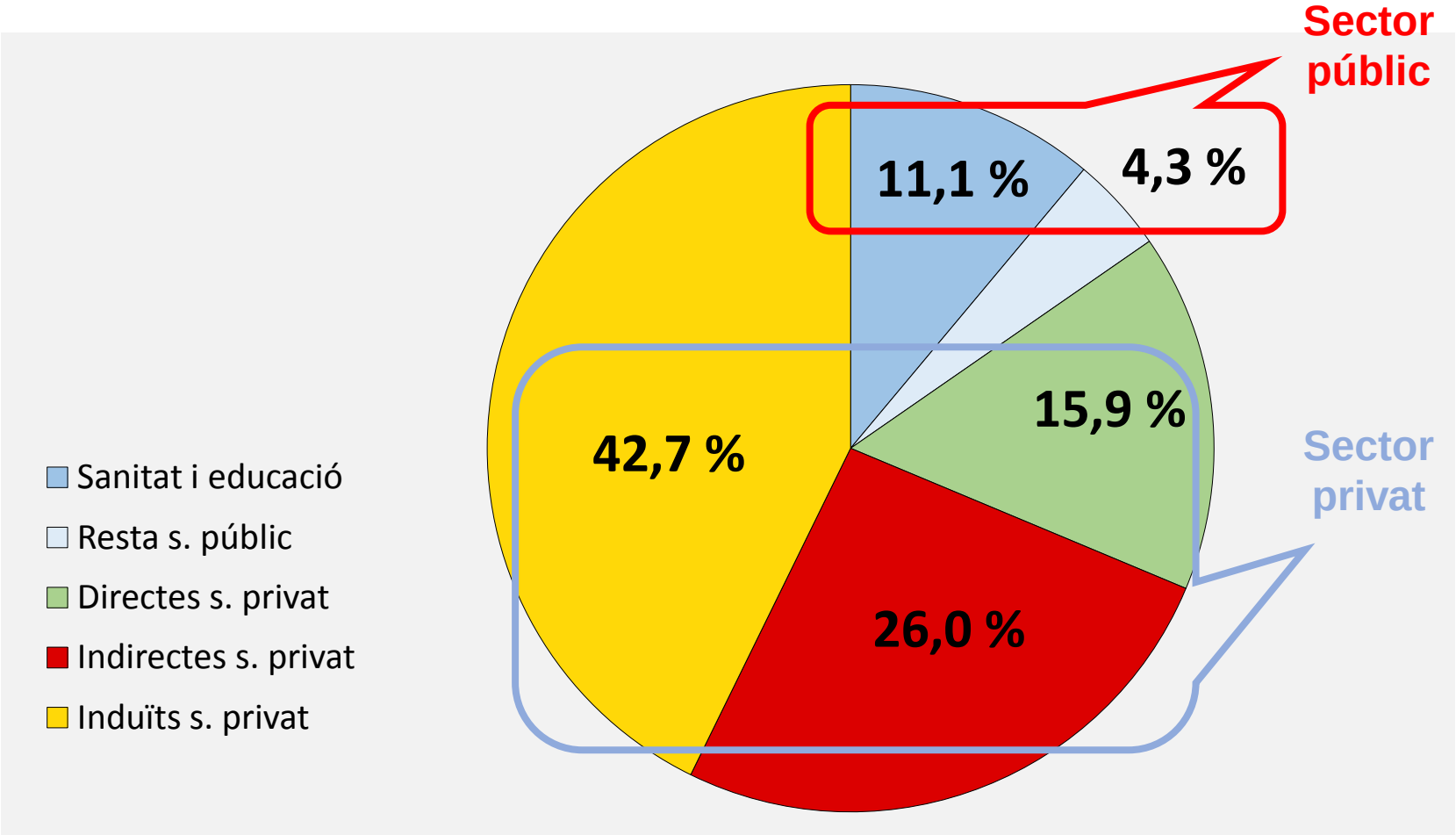

Un mínim de 285.000 llocs de treball, amb potencial per arribar fins a 475.000.

Un Estat a favor de pimes i autònoms

- L'Estat català aplicarà les recomanacions de la *Llei de la petita empresa,* de la Comissió Europea, i afavorirà pimes i autònoms:
  - Quotes d'autònoms en funció dels ingressos.
  - Exempció d'IVA, si la facturació no arriba a un mínim (podria ser entre 30.000 i 100.000 €/any).
  - Simplificació administrativa, si la dimensió és petita.
  - Condicions favorables per a la contractació d'assalariats.
  - Regulació eficaç dels mercats (energia, telecomunicacions...).
- Les polítiques tindran en compte l'estructura econòmica de Catalunya.

Les pensions, més segures amb l'Estat català

L'Estat català, garantia de revalorització de les pensions

Cap jubilat deixarà de cobrar la pensió ni un sol dia.

- L'Estat espanyol està obligat a pagar les pensions als qui hi han cotitzat, visquin on visquin.
- Quan Catalunya cobri les cotitzacions, l'Estat espanyol:
  - Estarà interessat a negociar que sigui el Govern de Catalunya qui pagui les pensions.
  - Qualsevol altra posició podria tenir per a ells un cost molt més alt.
- El Govern de la Generalitat:
  - Pagarà les pensions quan l'Estat deixi de fer-ho. Estarà garantit per llei.
  - A diferència de l'Estat espanyol, mantindrà el poder adquisitiu de les pensions.

La solvència financera de Catalunya, serà superior

Amb la independència, la qualificació creditícia del risc sobirà de Catalunya, millorarà substancialment. Es preveu que pujarà deu nivells en l'escala de S&P.

Una bona qualificació facilita l'accés al crèdit i en rebaixa el cost.

Font: Mateu, J. M. i P. Miret (2016) *La qualificació creditícia de Catalunya*. Revista de Catalunya (monogràfic 2016/1).

Qualificació	País
...	
AA	
AA-	**Catalunya independent**
A+	
A	País Basc, Navarra
A-	
BBB+	Espanya
BBB	
BBB-	
BB+	
BB	
BB-	
B+	Catalunya autonòmica
...	

+ 10 nivells

economistes per la independència

Catalunya genera prou recursos públics

Catalunya genera cada any 80.000 milions d'euros de recursos públics, suficient per desenvolupar les polítiques que el país necessita:

- Serveis socials
- Educació
- Fiscal
- Laboral
- Financera
- Infraestructures
- etc.

per oferir millors serveis als ciutadans, i afavorir el creixement econòmic.

Catalunya serà viable com a estat independent. Ho diuen:

Economistes estrangers

Kenneth Rogoff

Edward Hugh

Jonathan Tepper

Economistes catalans

Joan Tugores

Antoni Castells

Santiago Niño

72,8 % dels economistes

Premis Nobel d'Economia

Erling Kydland

Joseph E. Stiglitz

Gary S. Becker

Institucions

Deutsche Bank

FT FINANCIAL TIMES

Diari econòmic internacional

Crédit Suïsse

EFTA

European Free Trade Association

Desmuntant les amenaces de l'Estat

economistes
per la independència

Continuarem a la UE, perquè hi ha interessos en joc

Cap estat europeu permetrà que les seves empreses quedin fora de la UE.

Tampoc les empreses espanyoles amb implantació a Catalunya, ni tan sols les més unionistes, ho acceptaran.

Continuarem a la UE. Amb la formula més adient

El Dr. Kai-Olaf Lang recomana la fórmula que ell nomena "com Xipre, però a l'inrevés"

En cas d'una situació transitòria fins la integració formal a la UE, el Dr. Lang, assessor del ***Bundestag***, ja ha recomanat la fórmula que menys alteraria les condicions amb les que ciutadans i empreses es relacionen amb la resta de la UE.

Persones físiques i jurídiques, infraestructures i bens privats o públics, formarien part de la UE des del primer moment.

Continuarem a la UE perquè ja en som ciutadans

Els catalans ja som ciutadans europeus

- La ciutadania europea ultrapassa l'àmbit estatal.(1) La vam adquirir quan l'Estat espanyol va signar els Tractats. Però aquest Estat no ens la pot retirar unilateralment.
- Costa de creure que la UE pugui no acceptar un estat que ja compleix les lleis europees, i està format per ciutadans europeus.

(1) Tal com reconeix la sentència del cas C-135/08 de la Gran Sala del Tribunal Europeu de Justícia, de 2 de març de 2010 (Janko Rotthmann contra l'Estat de Baviera).

Catalunya continuarà amb l'euro

Catalunya fora de la zona euro?

- Res ni ningú pot impedir que Catalunya faci servir l'euro o qualsevol altra moneda.
- El Banc Central Europeu ja supervisa directament els bancs que operen a Catalunya. I cap d'ells vol renunciar al mercat català.
- Fonts fiables del BCE asseguren que aquest no posaria impediments en cap circumstància per signar un "acord monetari" amb el Govern de Catalunya, pel qual aquests bancs tindrien accés a la liquiditat del BCE i a tots els mecanismes el sistema bancari europeu.
- L'acord monetari es pot tancar de manera pràcticament immediata.

L'Estat i la diplomàcia espanyola van fent campanya a favor de Catalunya

- Multi reincidència en l'incompliment de les lleis europees.
- Falsificació de traduccions a Brussel·les.
- Incompliment de les promeses d'inversió a una societat xinesa, al Port de Barcelona.
- Suport a la flota russa, a desgrat de l'OTAN.
- Rebequeries per reclamar Gibraltar al Regne Unit.
- Ridícul a parlaments i universitats, oposant-se a debats sobre Catalunya.
- Ridícul de funcionaris que es fan passar per estudiants per rebentar actes sobre Catalunya.
- Boicot en visites comercials del Govern de Catalunya i de Flandes, a països estrangers.
- I altres evidències que projecten la seva imatge d'estat autoritari.

L'Estat català tindrà el reconeixement internacional

Qui reconeixerà Catalunya?

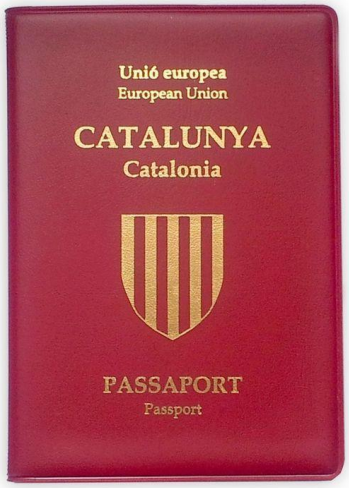

El reconeixement internacional arribarà després de declarar la independència.

- La Carta de les Nacions Unides reconeix el dret d'autodeterminació dels pobles.
- Cap estat ni cap institució internacional s'ha pronunciat en contra de la independència de Catalunya,(*) encara que alguns no ho vegin amb entusiasme.
- La independència assolida democràticament no pot ser rebutjada per cap estat democràtic.

(*) Malgrat les pressions de l'Estat.

Amplia la informació i segueix-nos a

http://www.economistes.assemblea.cat

https://www.facebook.com/ANC.Economistes/

http://twitter.com/ANC_Economistes

Fes-te soci de l'Assemblea!

economistes per la independència

assemblea.cat
SECTORIAL D'ECONOMIA